Intel Xeon E5-2630L v4 Server

Registered Memory, RDIMM.

Intel Xeon E5-2630L v4 @ Qiyida E5-D4 / 16 GiB DDR4 Samsung / 1 TB NVMe WD / Radeon RX 6400 Challenger ITX / 850 W

Вот такая ПЭВМ собрана мною 26 августа 2023 года. Также, 19 января 2026 года я переселил ее в другой корпус. Ее цена – 70.700 рублей в полной комплектации либо 57.000 рублей с очень слабым видео-адаптером (GeForce GT 610).

Комплектующие

1. Материнская плата: Qiyida ED4 – 6.500 рублей.
2. Центральный процессор Intel Xeon E5-2630L v4 – 4.500 рублей.
3. Оперативная память Samsung DDR4 REG ECC 16 GiB 2400 MHz – 9.000 рублей - Aliexpress: Samsung. WikiPedia/RU, WikiPedia/EN.
4. Утройство охлаждение CPU (кулер): Thermalright Assassin Spirit 120, 4-pin, 120 мм, серебристый, retail [tl-as120] – 2.100 рублей.
5. Блок питания Cooler Master Gold, 850 Вт, 120 мм, черный, retail [mpe-8501-afaag-eu] – 8.500 рублей.
6. Накопитель: 1 ТБ M.2 NVMe накопитель WD Blue SN570 [WDS100T3B0C] – 14.300 рублей.
7. Корпус Thermalright TL-M10 [TRTLM10W] белый – 6.300 рублей.
8. Видео-адаптер – ASRock Radeon RX 6400 Challenger ITX [RX6400 CLI 4G] – 16.000 рублей.
9. Услуга по установке и настройке без-вирусной операционной системы Debian -- The Universal Operating System – 3.500 рублей.

Стоимость: 6,5 + 4,5 + 9 + 2,1 + 8,5 + 14,3 + 6,3 + 16 + 3,5 = 70,7 тысяч рублей.

Технические характеристики

```
dragonserw@debian-e5:~$ inxi -b
System:
  Host: debian-e5 Kernel: 6.12.63+deb13-amd64 arch: x86_64 bits: 64
  Desktop: GNOME v: 48.7 Distro: Debian GNU/Linux 13 (trixie)
Machine:
  Type: Desktop Mobo: QIYIDA model: ED4 v: V1.1 serial: <superuser required>
    UEFI: American Megatrends v: 5.11 date: 04/04/2023
CPU:
  Info: 10-core Intel Xeon E5-2630L v4 [MT MCP] speed (MHz): avg: 1200
    min/max: 1200/2900
```

```
Graphics:
  Device-1: Advanced Micro Devices [AMD/ATI] Navi 24 [Radeon RX 6400/6500
    XT/6500M] driver: amdgpu v: kernel
  Display: wayland server: X.Org v: 24.1.6 with: Xwayland v: 24.1.6
    compositor: gnome-shell driver: X: loaded: vesa
    unloaded: fbdev,modesetting,radeon dri: radeonsi gpu: amdgpu
    resolution: 1920x1200~60Hz
  API: OpenGL v: 4.6 compat-v: 4.5 vendor: amd mesa v: 25.0.7-2 renderer:
AMD
    Radeon RX 6400 (radeonsi navi24 LLVM 19.1.7 DRM 3.61 6.12.63+deb13-
amd64)
  Info: Tools: api: eglinfo,glxinfo x11: xdriinfo, xdpyinfo, xprop, xrandr
Network:
  Device-1: Realtek RTL8111/8168/8211/8411 PCI Express Gigabit Ethernet
    driver: r8169
Drives:
  Local Storage: total: 931.51 GiB used: 81.18 GiB (8.7%)
Info:
  Memory: total: 16 GiB note: est. available: 15.48 GiB used: 1.77 GiB
(11.4%)
  Processes: 429 Uptime: 0m Shell: Bash inxi: 3.3.38
dragonserw@debian-e5:~$
```

Галерея фотографий

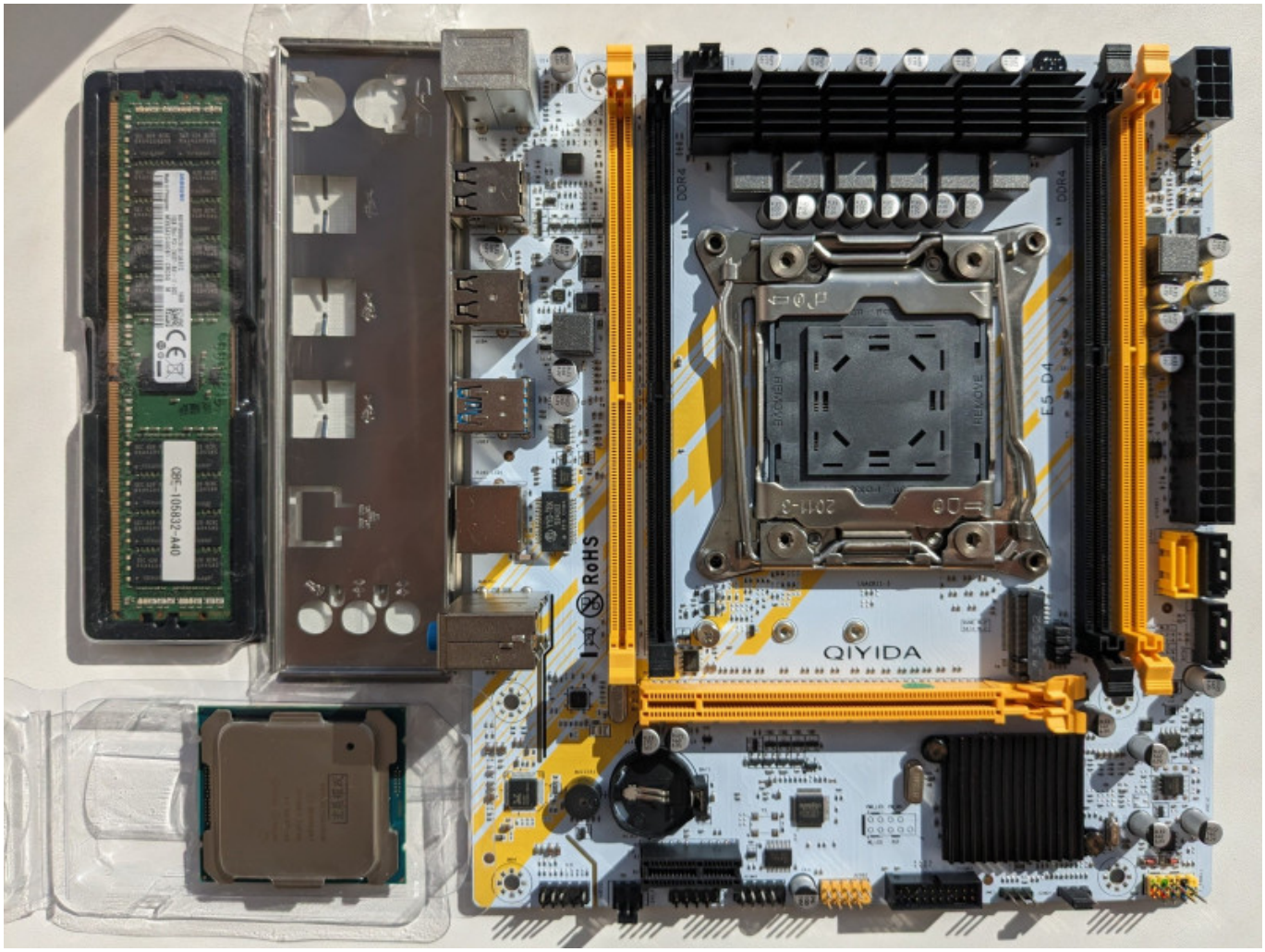

Pxl 20230826 060206782

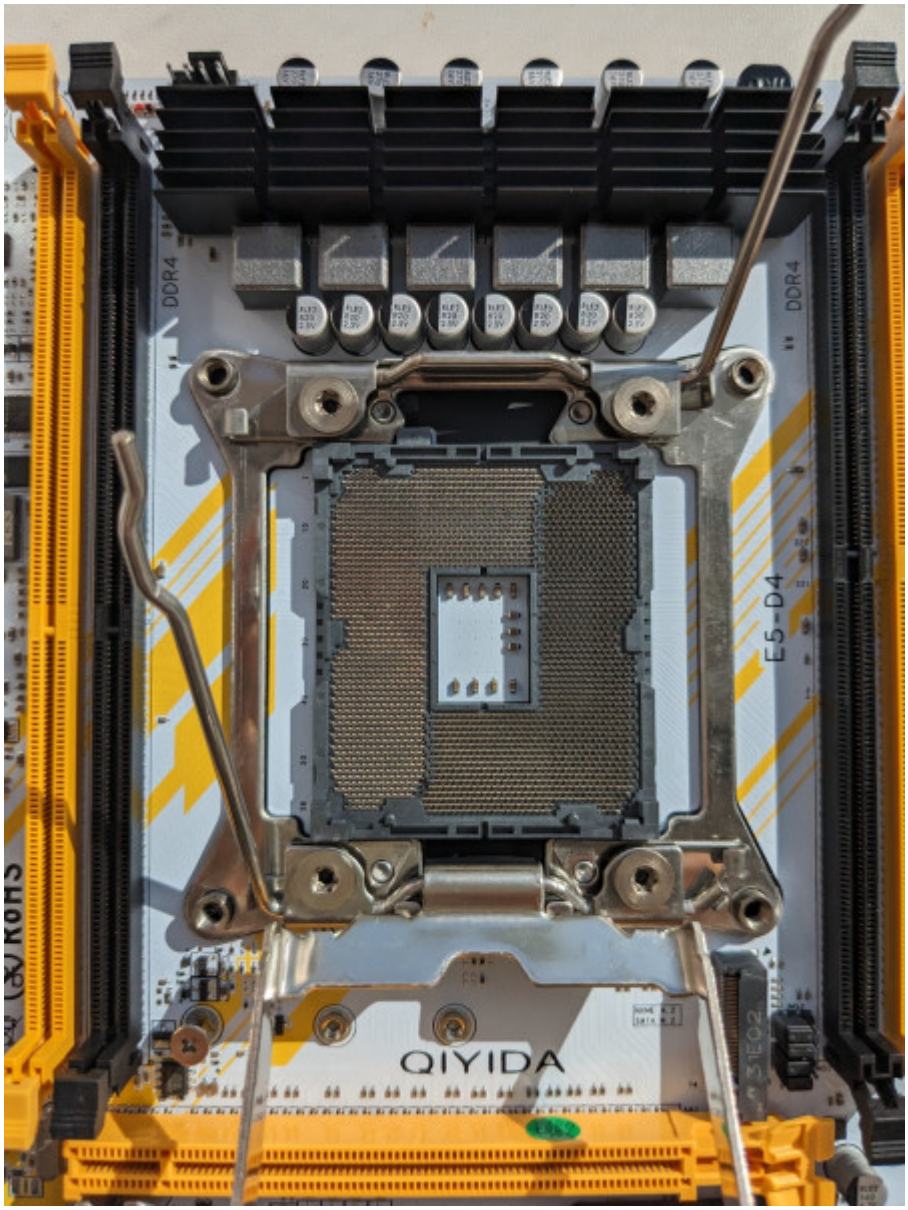

Pxl 20230826 060320707

Pxl 20230826 060648030

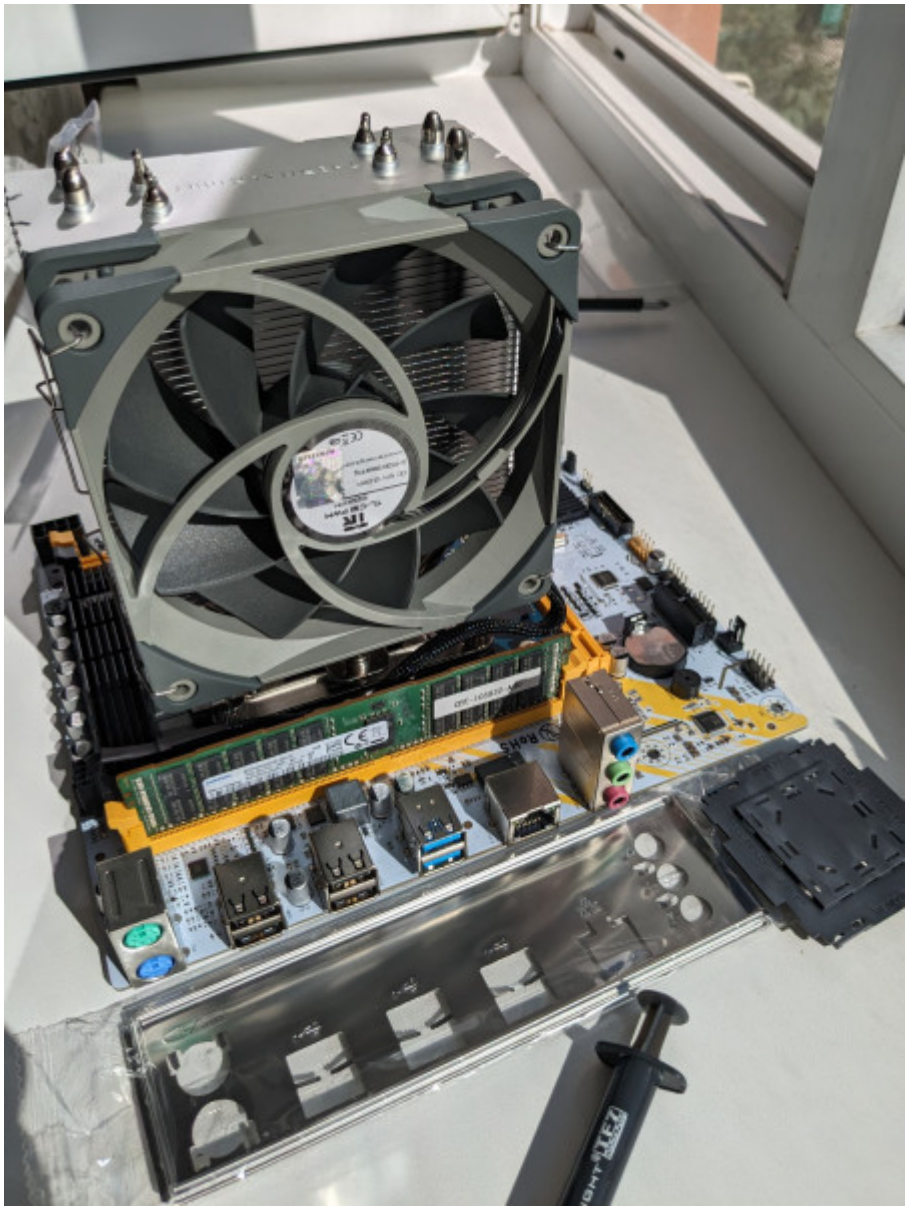

Pxl 20230826 062840522

Pxl 20230826 065024655

Pxl 20230826 065250341

Pxl 20230826 065317246

Pxl 20230826 071434547

Img 20260119 153534 764

Img 20260119 153626 803

Img 20260209 135338 477

Img 20260209 135358 154

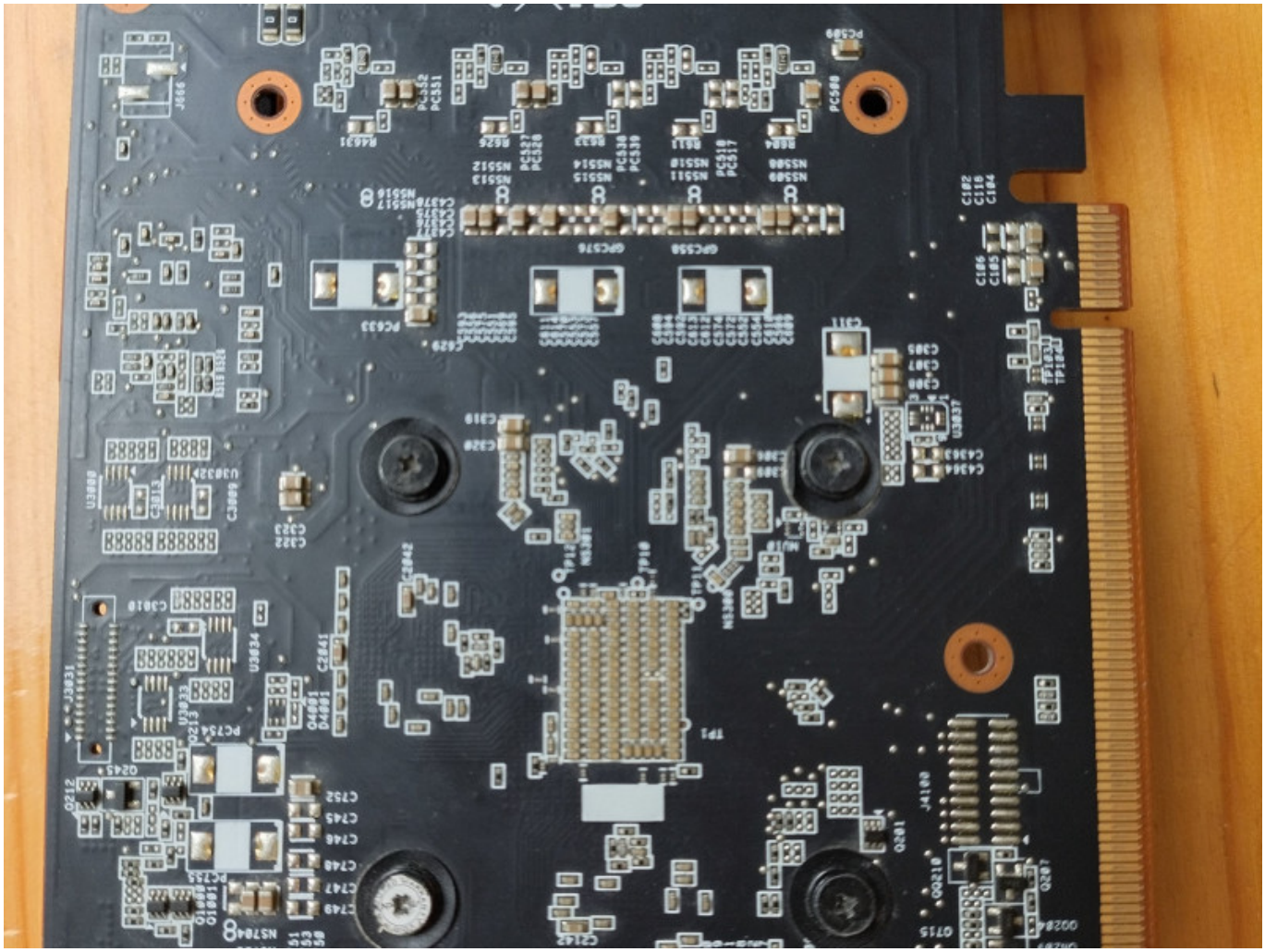

Img 20260209 135416 183

Img 20260209 135638 224

Img 20260209 135644 657

Применение

Вышеописанный системный блок может быть применен в качестве сервера 1С, и также как машина для игры в:

1. Набор «Cyberpunk 2077 и „Призрачная свобода“»;
2. Quake II RTX.

Вы можете поиграть в обычный Cyberpunk 2077 в игром зале Интернет-кабинет «Днище» 🙂

From:
https://dragonserw-ru.serw.lclients.ru/ - **Компьютерные услуги, город Ейск**

Permanent link:
https://dragonserw-ru.serw.lclients.ru/store:e5-2630lv4?rev=1770649532

Last update: **2026/02/09 18:05**